

Procesinstallaties/tijdelijke installaties

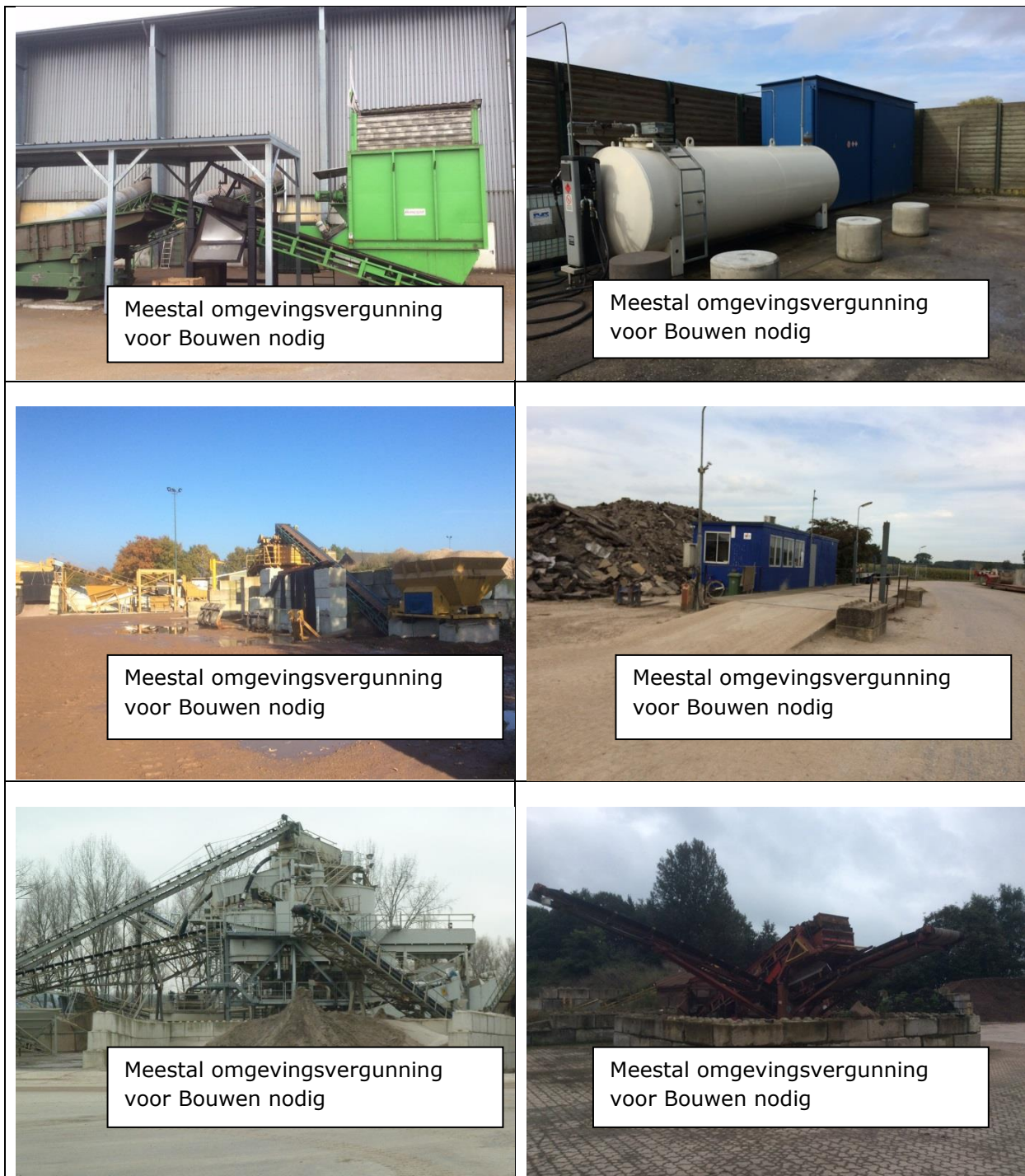

Bouwwerk is in gewone taal een constructie van enige omvang, steunend op de grond, op een vaste plaats aanwezig. Het aanwezig hebben of bouwen van een dergelijk bouwsel is vergunningvrij, indien:

1. Deze tijdelijke aanwezig is (max 30 dagen) of wordt opgeslagen;
2. deze is vermeld in bijlage II van de BOR. Denk aan schuttingen, kleine bijgebouwen, vlaggenmasten, telecommunicatiemasten, reclameborden en bouwketen bij een bouwlocatie en nog veel meer.